

DOLFIJNPARK

8

RIDDERKERK

at home
MAKELAARDIJ



RUSTIGE EN
KINDVRIENDELIJKE WIJK MET
VOLOP GROEN EN DIVERSE
SPEELGELEGENHEDEN.

Soort woning:

Villa

Type woning:

Vrijstaande woning

Woonoppervlakte:

161 m²

Inhoud:

609 m³

Kamers:

5

Slaapkamers:

4

Bouwjaar:

1993

Ligging:

In woonwijk

Onderhoud

Goed tot uitstekend

Parkeergelegenheid:

Op eigen terrein, Elektrische laadpaal op eigen terrein

Energielabel:

B



Welkom!

Welkom bij deze ruime woning die is gelegen in het populaire Dolfijnpark in Ridderkerk, een rustige en kindvriendelijke wijk met volop groen en diverse speelgelegenheden.

Bij binnenkomst treft u een ruime hal met de trapopgang naar de eerste verdieping en een toilet met fonteintje. Vanuit de hal bereikt u de lichte woonkamer, voorzien van grote raampartijen die zorgen voor veel natuurlijk licht en een prachtig uitzicht op de groene omgeving. De woonkamer beschikt over een sfeervolle gashaard, ingebouwde TV en airconditioning. Via de schuifpui heeft u directe toegang tot de zonnige achtertuin.

In de directe omgeving vindt u scholen, sportfaciliteiten en winkelveorzieningen. Dankzij de centrale ligging zijn de uitvalswegen richting Rotterdam en Dordrecht binnen enkele minuten bereikbaar. Ook het openbaar vervoer is uitstekend geregeld, waardoor u eenvoudig naar de omliggende steden reist.





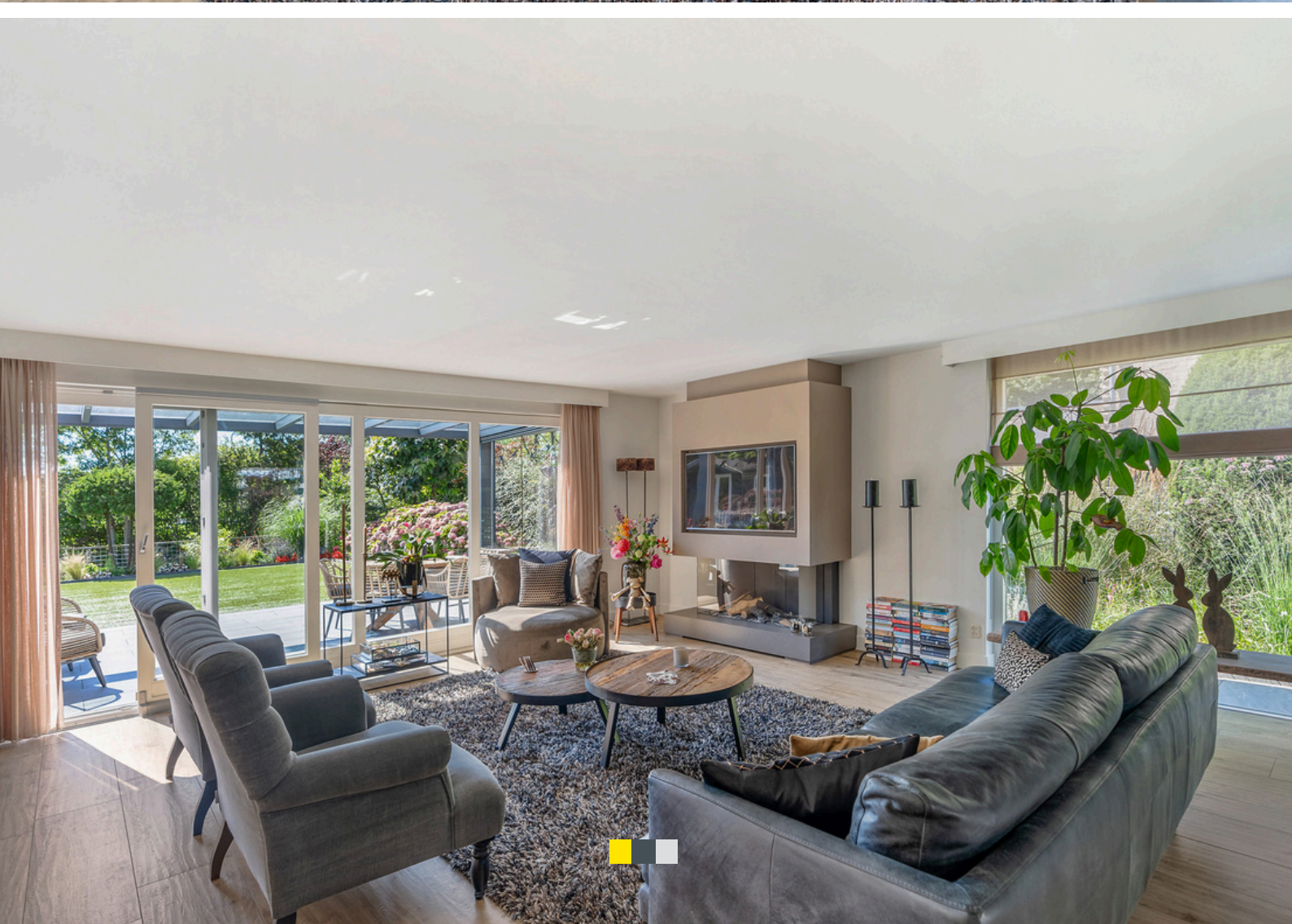

DE ROYALE WOONKAMER IS VOORZIEN VAN
GROTE RAAMPARTIJEN DIE VEEL NATUURLIJK
LICHT BINNENLATEN EN EEN PRACHTIG
UITZICHT BIEDEN OP DE GROENE OMGEVING.





De keuken

De open keuken is praktisch ingericht en voorzien van diverse moderne inbouwapparatuur, waardoor koken hier een plezier wordt. Aangrenzend bevindt zich een ruime bijkeuken met aansluitingen voor wasmachine en droger, ideaal voor het dagelijkse huishouden. Daarnaast biedt de bijkeuken extra bergruimte voor voorraad of huishoudelijke spullen. Vanuit de bijkeuken is de garage direct bereikbaar, wat zorgt voor extra gemak en functionaliteit in huis.

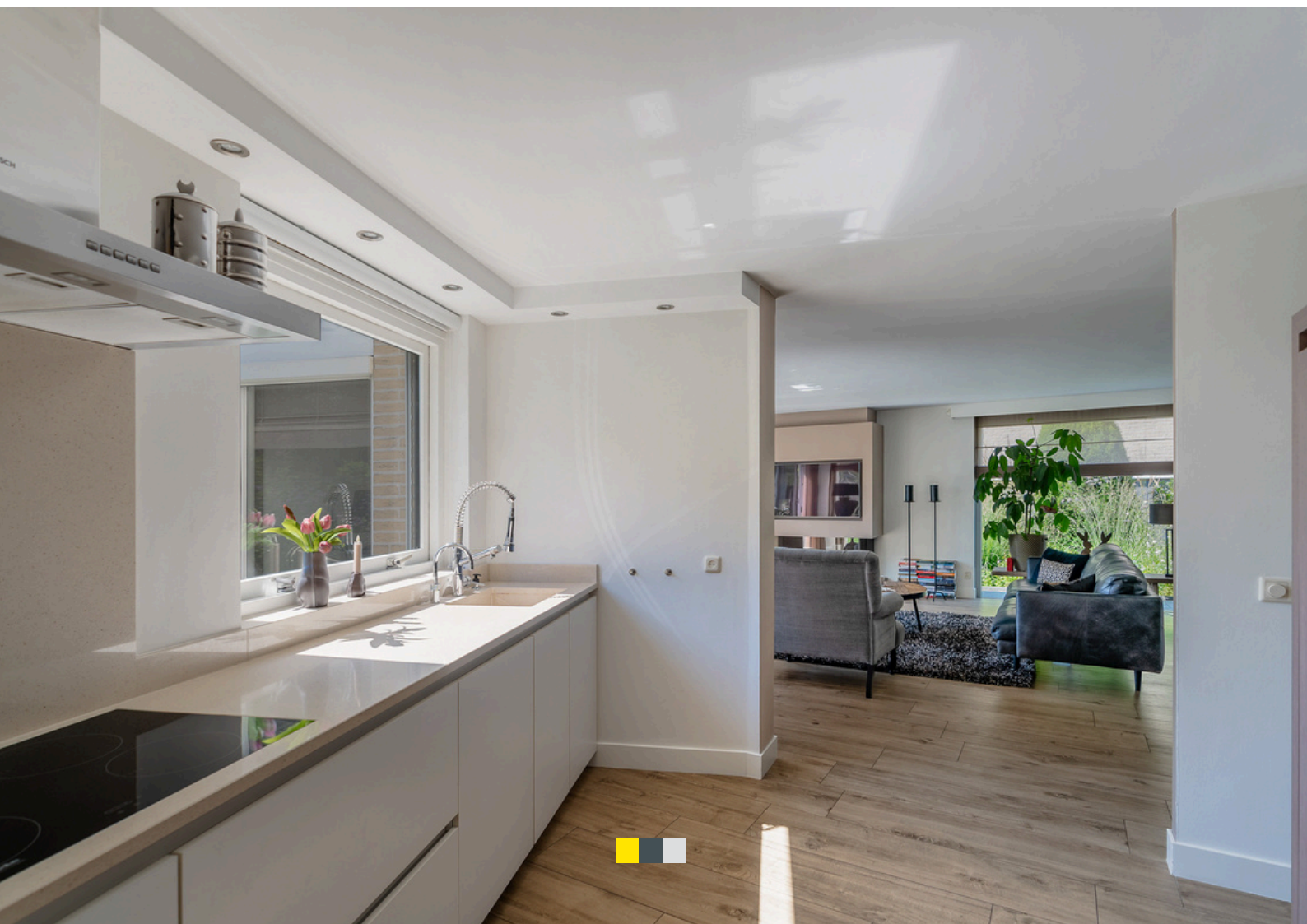





Slaapkamers en badkamer

Op de eerste verdieping bevinden zich twee ruime slaapkamers en een derde kamer die momenteel is ingericht als walk-in closet. Deze kamer kan eenvoudig worden omgebouwd tot extra slaapkamer of een fijne thuiswerkplek. De moderne badkamer is uitgerust met een ligbad, douche, wastafel en toilet.

De zolderverdieping biedt extra ruimte die naar wens kan worden gebruikt als slaapkamer, hobbykamer of kantoor.





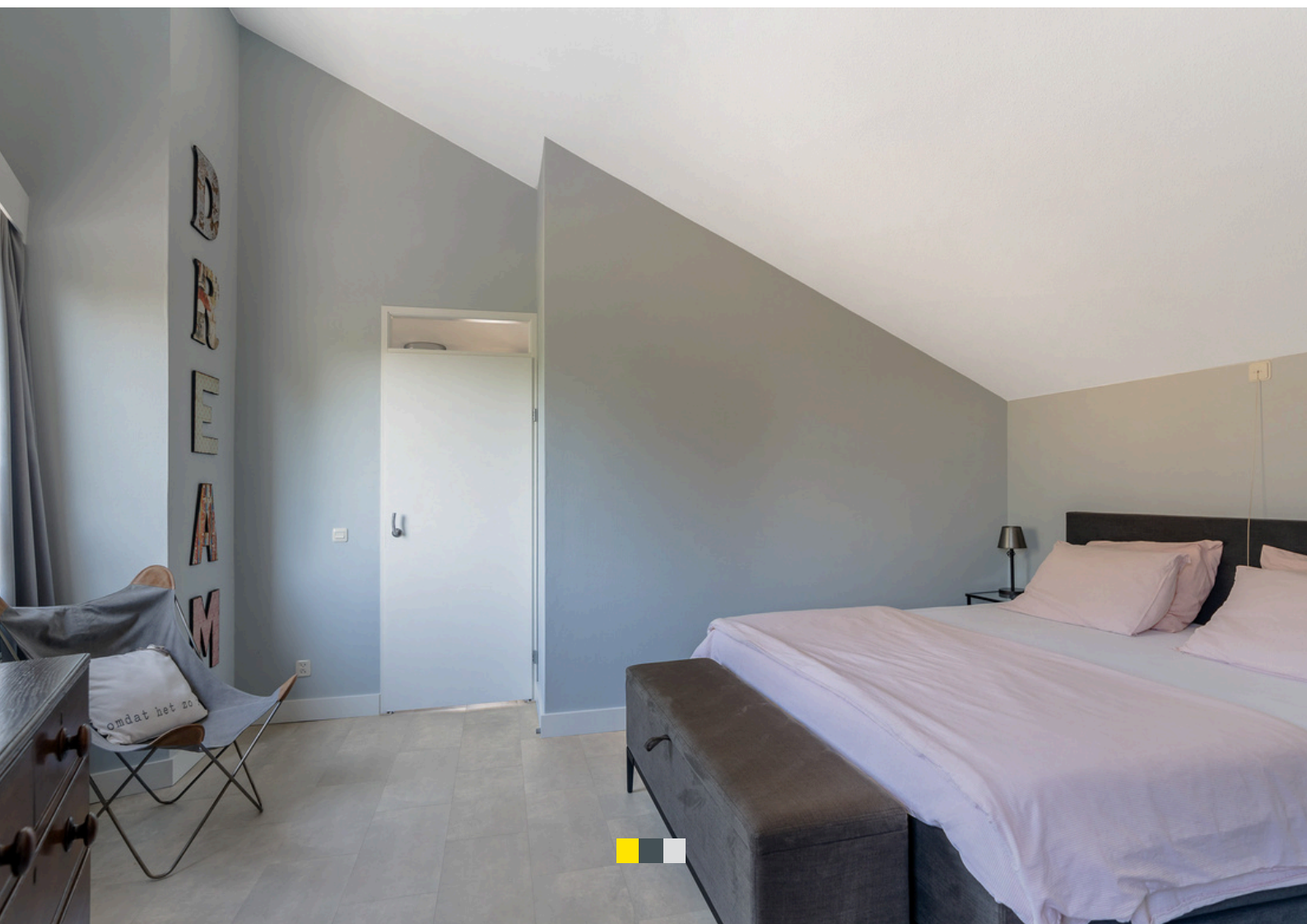







Waanzinnig tuin

De woning beschikt over een heerlijke achtertuin die veel privacy biedt, waardoor het de ideale plek is om in de zomer van het buitenleven te genieten of kinderen veilig te laten spelen. In de tuin bevindt zich een charmant tuinhuis met houten vlonder, dat perfect is om te ontspannen in de zon of te genieten van een rustig moment buiten. De tuin is deels bestraat en voorzien van een overkapping met heaters, zodat u ook op koelere dagen comfortabel buiten kunt zitten. Daarnaast is er volop groen aanwezig, wat de tuin een sfeervolle en levendige uitstraling geeft. Aan de voorzijde van de woning is voldoende parkeergelegenheid op de oprit voor twee auto's, waardoor gemak en bereikbaarheid ook hier centraal staan.













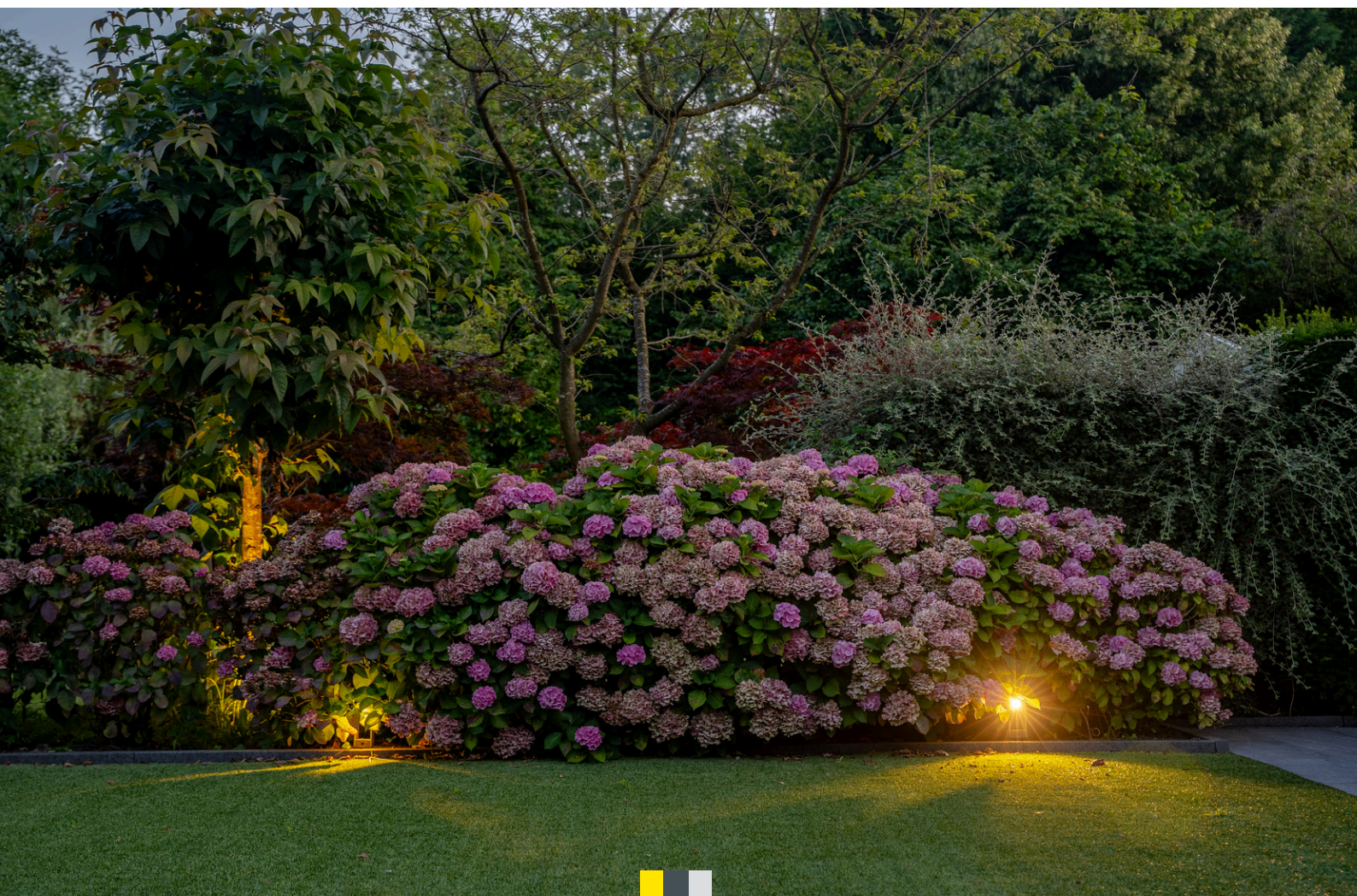



Deze plattegronden zijn opgesteld voor indicatieve doeleinden.
Hieraan kunnen geen rechten worden ontleend.





Deze plattegronden zijn opgemaakt voor indicatieve doeleinden.
Hieraan kunnen geen rechten worden ontleend.



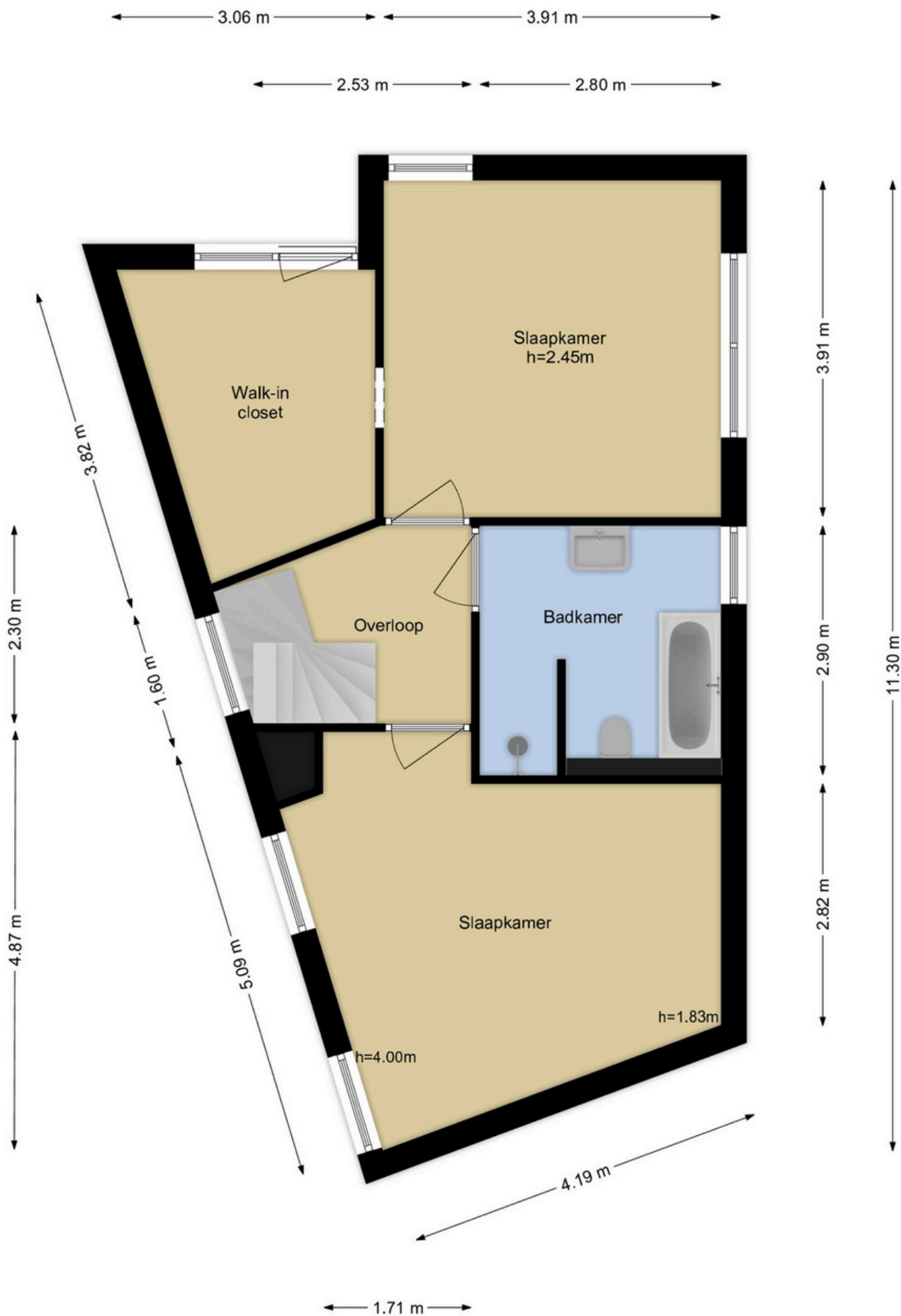

Deze plattegronden zijn opgemaakt voor indicatieve doeleinden.
 Hieraan kunnen geen rechten worden ontleend.



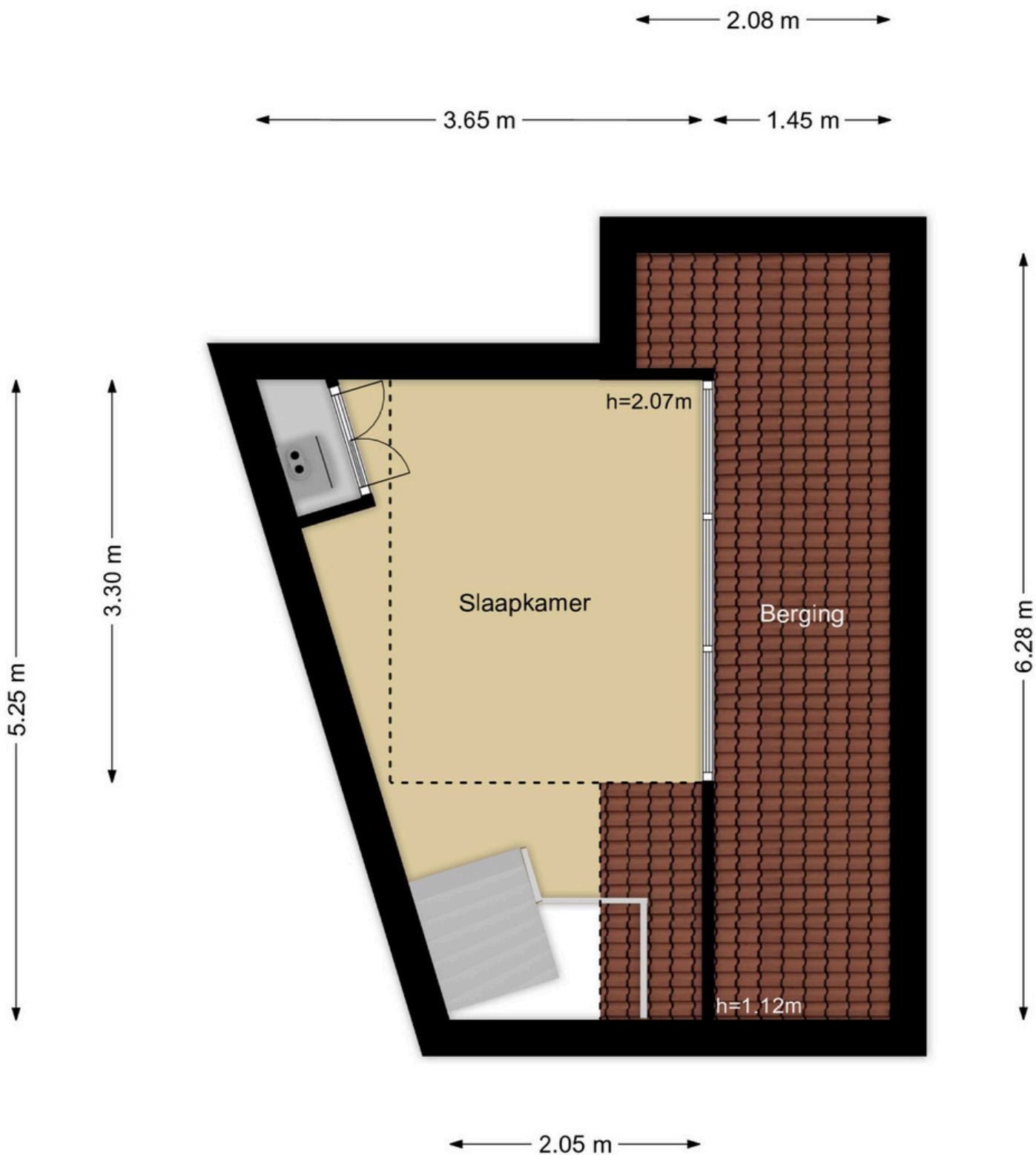

Deze plattegronden zijn opgemaakt voor indicatieve doeleinden.
Hieraan kunnen geen rechten worden ontleend.

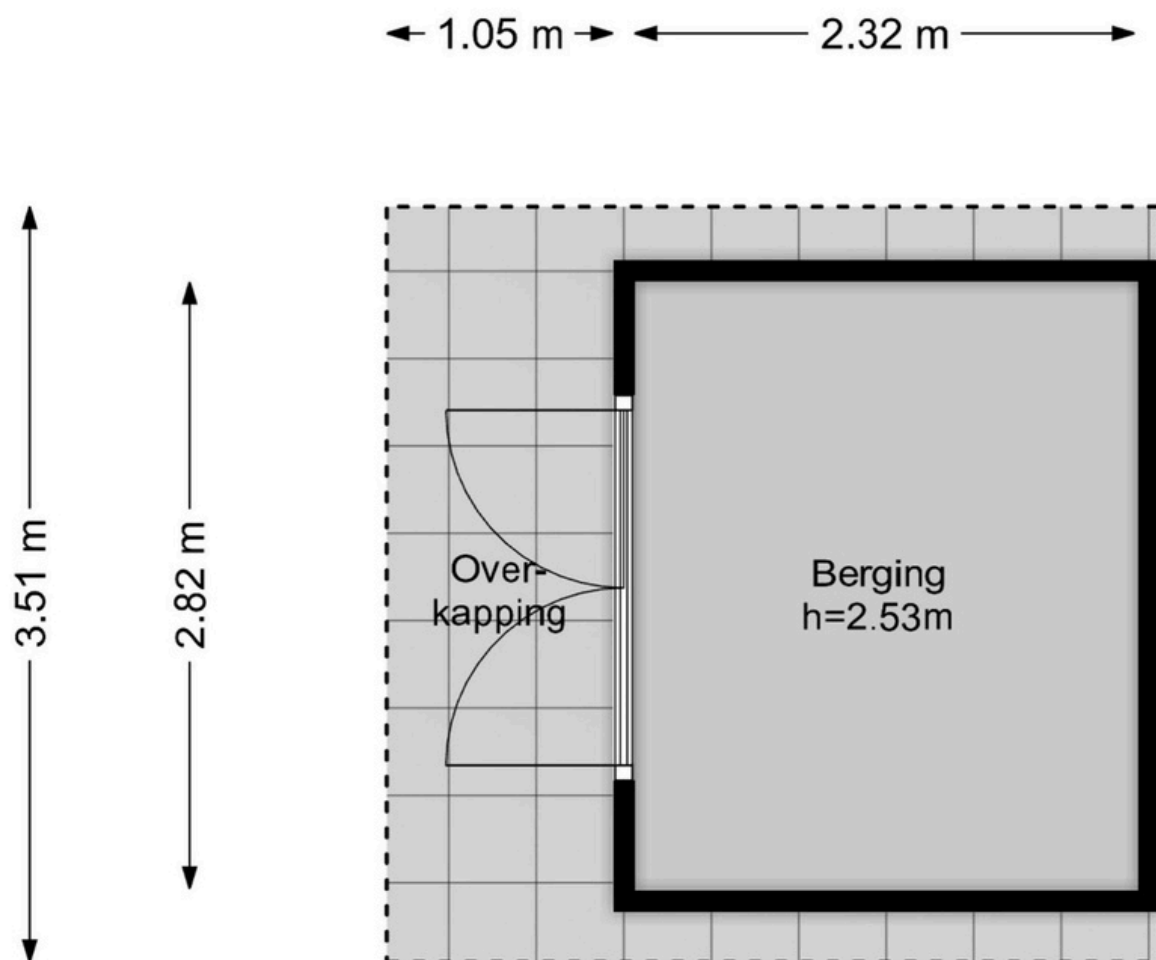

Deze plattegronden zijn opgemaakt voor indicatieve doeleinden.
Hieraan kunnen geen rechten worden ontleend.

Kadastrale kaart

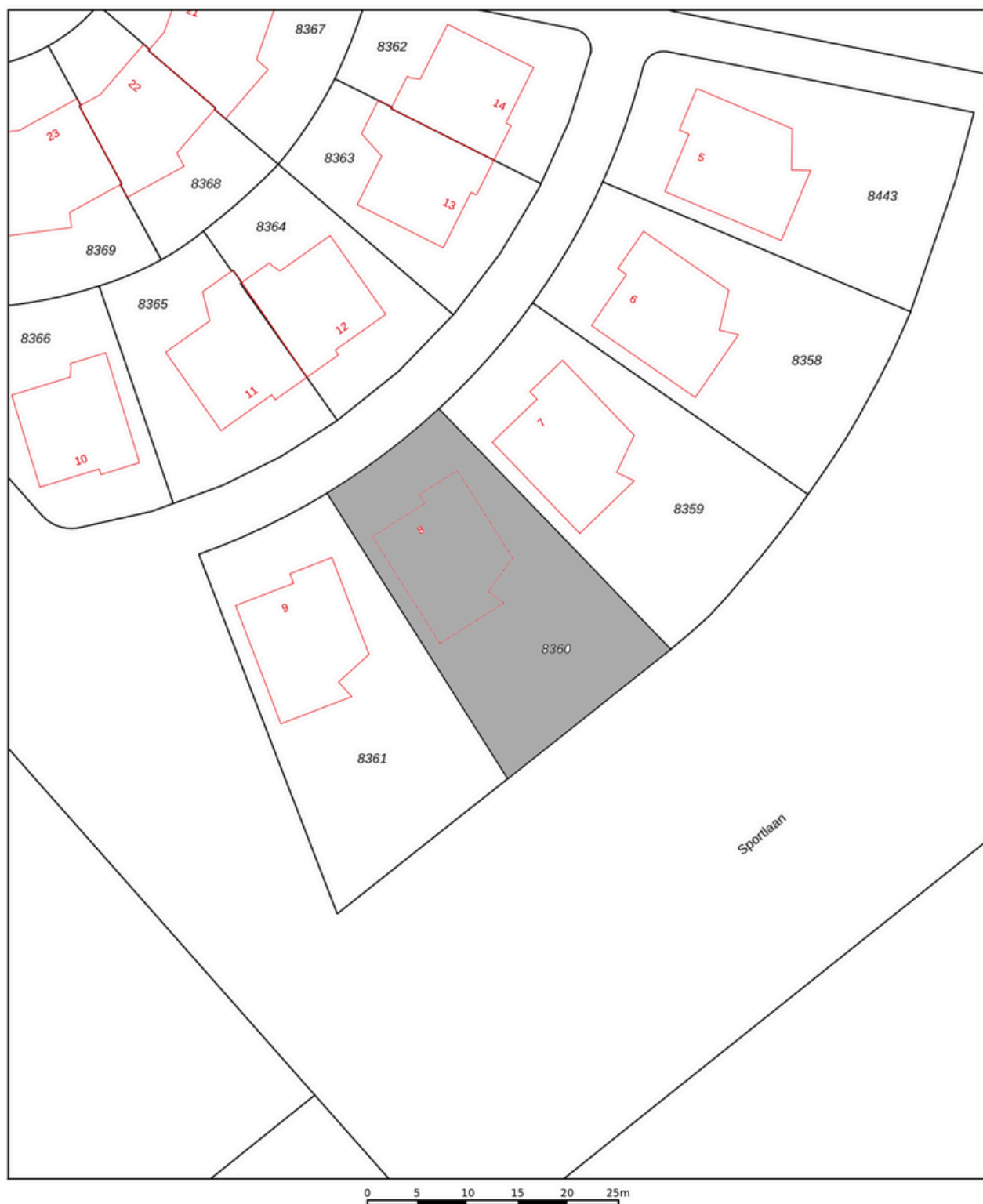

12345

25

Deze kaart is noordgericht

Perceelnummer

Huisnummer

Vastgestelde kadastrale grens

Voorlopige kadastrale grens

Administratieve kadastrale grens

Bebouwing

Schaal 1: 500

Kadastrale gemeente Ridderkerk

Sectie A

Perceel 8360

kadaster



Voor een eensluidend uittreksel, geleverd op 26 april 2024
De bewaarder van het kadaster en de openbare registers

Aan dit uittreksel kunnen geen betrouwbare maten worden ontleend.
De Dienst voor het kadaster en de openbare registers behoudt zich de intellectuele
eigendomsrechten voor, waaronder het auteursrecht en het databankenrecht.

Lijst van zaken

Persoonlijke gegevens

Adres te verkopen woning:

Dolfijnpark 8, 2983 AZ Ridderkerk

Datum:

24-09-2025

Voor de onderstaande zaken -ongeacht of ze roerend dan wel onroerend zijn- geldt dat ze soms wel en soms niet in de woning achterblijven. De lijst is bedoeld om duidelijkheid te scheppen om discussies achteraf te voorkomen.

	Blijft	Gaat	Kan worden	
	achter	mee	overgenomen	N.v.t.
Woning				
<i>Interieur</i>				
Verlichting, te weten:				
- Inbouwspots/dimmers	<input checked="" type="checkbox"/>	<input type="checkbox"/>	<input type="checkbox"/>	<input type="checkbox"/>
- Opbouwspots/armaturen/lampen/dimmers	<input checked="" type="checkbox"/>	<input type="checkbox"/>	<input type="checkbox"/>	<input type="checkbox"/>
- Losse (hang)lampen	<input checked="" type="checkbox"/>	<input type="checkbox"/>	<input type="checkbox"/>	<input type="checkbox"/>
-	<input checked="" type="checkbox"/>	<input type="checkbox"/>	<input type="checkbox"/>	<input type="checkbox"/>
(Losse) kasten, legplanken, te weten:				
-	<input checked="" type="checkbox"/>	<input type="checkbox"/>	<input type="checkbox"/>	<input type="checkbox"/>
Raamdecoratie/zonwering binnen, te weten:				
- Gordijnrails	<input checked="" type="checkbox"/>	<input type="checkbox"/>	<input type="checkbox"/>	<input type="checkbox"/>
- Gordijnen	<input checked="" type="checkbox"/>	<input type="checkbox"/>	<input type="checkbox"/>	<input type="checkbox"/>
- Overgordijnen	<input checked="" type="checkbox"/>	<input type="checkbox"/>	<input type="checkbox"/>	<input type="checkbox"/>
- Vitrages	<input checked="" type="checkbox"/>	<input type="checkbox"/>	<input type="checkbox"/>	<input type="checkbox"/>
- Rolgordijnen	<input checked="" type="checkbox"/>	<input type="checkbox"/>	<input type="checkbox"/>	<input type="checkbox"/>
- (Losse) horren/rolhorren	<input checked="" type="checkbox"/>	<input type="checkbox"/>	<input type="checkbox"/>	<input type="checkbox"/>
Vloerdecoratie, te weten:				
- Laminaat	<input checked="" type="checkbox"/>	<input type="checkbox"/>	<input type="checkbox"/>	<input type="checkbox"/>
- Plavuizen	<input checked="" type="checkbox"/>	<input type="checkbox"/>	<input type="checkbox"/>	<input type="checkbox"/>
(Voorzet) openhaard met toebehoren	<input checked="" type="checkbox"/>	<input type="checkbox"/>	<input type="checkbox"/>	<input type="checkbox"/>
Keuken				
Keukenblok (met bovenkasten)	<input checked="" type="checkbox"/>	<input type="checkbox"/>	<input type="checkbox"/>	<input type="checkbox"/>
Keuken (inbouw)apparatuur, te weten:				
- Kookplaat	<input checked="" type="checkbox"/>	<input type="checkbox"/>	<input type="checkbox"/>	<input type="checkbox"/>
- Afzuigkap	<input checked="" type="checkbox"/>	<input type="checkbox"/>	<input type="checkbox"/>	<input type="checkbox"/>
- Combi-oven/combimagnetron	<input checked="" type="checkbox"/>	<input type="checkbox"/>	<input type="checkbox"/>	<input type="checkbox"/>
- Koel-vriescombinatie	<input checked="" type="checkbox"/>	<input type="checkbox"/>	<input type="checkbox"/>	<input type="checkbox"/>
- Vaatwasser	<input checked="" type="checkbox"/>	<input type="checkbox"/>	<input type="checkbox"/>	<input type="checkbox"/>
- Quooker	<input checked="" type="checkbox"/>	<input type="checkbox"/>	<input type="checkbox"/>	<input type="checkbox"/>
Sanitair/sauna				
Toilet met de volgende toebehoren:				
- Toilet	<input checked="" type="checkbox"/>	<input type="checkbox"/>	<input type="checkbox"/>	<input type="checkbox"/>
- Toiletrolhouder	<input checked="" type="checkbox"/>	<input type="checkbox"/>	<input type="checkbox"/>	<input type="checkbox"/>
- Toiletborstel(houder)	<input checked="" type="checkbox"/>	<input type="checkbox"/>	<input type="checkbox"/>	<input type="checkbox"/>
- Fontein	<input checked="" type="checkbox"/>	<input type="checkbox"/>	<input type="checkbox"/>	<input type="checkbox"/>



Lijst van zaken

	Blijft achter	Gaat mee	Kan worden overgenomen	N.v.t.
Badkamer met de volgende toebehoren:				
– Ligbad	<input checked="" type="checkbox"/>	<input type="checkbox"/>	<input type="checkbox"/>	<input type="checkbox"/>
– Douche (cabine/scherf)	<input checked="" type="checkbox"/>	<input type="checkbox"/>	<input type="checkbox"/>	<input type="checkbox"/>
– Wastafel	<input checked="" type="checkbox"/>	<input type="checkbox"/>	<input type="checkbox"/>	<input type="checkbox"/>
– Wastafelmeubel	<input checked="" type="checkbox"/>	<input type="checkbox"/>	<input type="checkbox"/>	<input type="checkbox"/>
– Toiletkast	<input checked="" type="checkbox"/>	<input type="checkbox"/>	<input type="checkbox"/>	<input type="checkbox"/>
– Toilet	<input checked="" type="checkbox"/>	<input type="checkbox"/>	<input type="checkbox"/>	<input type="checkbox"/>
– Toilethouder	<input checked="" type="checkbox"/>	<input type="checkbox"/>	<input type="checkbox"/>	<input type="checkbox"/>
– Toiletborstel(houder)	<input checked="" type="checkbox"/>	<input type="checkbox"/>	<input type="checkbox"/>	<input type="checkbox"/>
<i>Exterieur/Installaties/Veiligheid/Energiebesparing</i>				
Kluis	<input checked="" type="checkbox"/>	<input type="checkbox"/>	<input type="checkbox"/>	<input type="checkbox"/>
(Voordeur)bel	<input checked="" type="checkbox"/>	<input type="checkbox"/>	<input type="checkbox"/>	<input type="checkbox"/>
Alarminstallatie	<input checked="" type="checkbox"/>	<input type="checkbox"/>	<input type="checkbox"/>	<input type="checkbox"/>
(Veiligheids)sloten en overige inbraakpreventie	<input checked="" type="checkbox"/>	<input type="checkbox"/>	<input type="checkbox"/>	<input type="checkbox"/>
Rookmelders	<input checked="" type="checkbox"/>	<input type="checkbox"/>	<input type="checkbox"/>	<input type="checkbox"/>
(Klok)thermostaat	<input checked="" type="checkbox"/>	<input type="checkbox"/>	<input type="checkbox"/>	<input type="checkbox"/>
Airconditioning	<input checked="" type="checkbox"/>	<input type="checkbox"/>	<input type="checkbox"/>	<input type="checkbox"/>
Warmwatervoorziening, te weten:				
– CV-installatie	<input checked="" type="checkbox"/>	<input type="checkbox"/>	<input type="checkbox"/>	<input type="checkbox"/>
Screens	<input checked="" type="checkbox"/>	<input type="checkbox"/>	<input type="checkbox"/>	<input type="checkbox"/>
Zonwering buiten	<input checked="" type="checkbox"/>	<input type="checkbox"/>	<input type="checkbox"/>	<input type="checkbox"/>
Telefoonaansluiting/internet aansluiting	<input checked="" type="checkbox"/>	<input type="checkbox"/>	<input type="checkbox"/>	<input type="checkbox"/>
Waterslot wasautomaat	<input checked="" type="checkbox"/>	<input type="checkbox"/>	<input type="checkbox"/>	<input type="checkbox"/>
Zonnepanelen	<input checked="" type="checkbox"/>	<input type="checkbox"/>	<input type="checkbox"/>	<input type="checkbox"/>
Oplaadpunt elektrische auto	<input checked="" type="checkbox"/>	<input type="checkbox"/>	<input type="checkbox"/>	<input type="checkbox"/>
Tuin				
<i>Inrichting</i>				
Tuinaanleg/bestrating	<input checked="" type="checkbox"/>	<input type="checkbox"/>	<input type="checkbox"/>	<input type="checkbox"/>
Beplanting	<input checked="" type="checkbox"/>	<input type="checkbox"/>	<input type="checkbox"/>	<input type="checkbox"/>
Glazen overkapping met licht	<input checked="" type="checkbox"/>	<input type="checkbox"/>	<input type="checkbox"/>	<input type="checkbox"/>
<i>Verlichting/installaties</i>				
Buitenverlichting	<input checked="" type="checkbox"/>	<input type="checkbox"/>	<input type="checkbox"/>	<input type="checkbox"/>
Tijd- of schemerschakelaar/bewegingsmelder	<input checked="" type="checkbox"/>	<input type="checkbox"/>	<input type="checkbox"/>	<input type="checkbox"/>
Tuinberegening	<input checked="" type="checkbox"/>	<input type="checkbox"/>	<input type="checkbox"/>	<input type="checkbox"/>
<i>Bebouwing</i>				
Tuinhuis/buitenberging	<input checked="" type="checkbox"/>	<input type="checkbox"/>	<input type="checkbox"/>	<input type="checkbox"/>
<i>Overig</i>				
Overige tuin, te weten:				
– (Sier)hek	<input checked="" type="checkbox"/>	<input type="checkbox"/>	<input type="checkbox"/>	<input type="checkbox"/>

Volledige woning informatie

Welkom bij deze ruime woning die is gelegen in het populaire Dolfijnpark in Ridderkerk, een rustige en kindvriendelijke wijk met volop groen en diverse speelgelegenheden.

Indeling

Bij binnenkomst treft u een ruime hal met de trapopgang naar de eerste verdieping en een toilet met fonteintje. Vanuit de hal bereikt u de lichte woonkamer, voorzien van grote raampartijen die zorgen voor veel natuurlijk licht en een prachtig uitzicht op de groene omgeving. De woonkamer beschikt over een sfeervolle gashaard, ingebouwde TV en airconditioning. Via de schuifpui heeft u directe toegang tot de zonnige achtertuin.

De open keuken is praktisch ingericht en voorzien van diverse moderne inbouwapparatuur, waardoor koken hier een plezier wordt. Aangrenzend bevindt zich een ruime bijkeuken met aansluitingen voor wasmachine en droger, ideaal voor het dagelijkse huishouden. Daarnaast biedt de bijkeuken extra bergruimte voor voorraad of huishoudelijke spullen. Vanuit de bijkeuken is de garage direct bereikbaar, wat zorgt voor extra gemak en functionaliteit in huis.

Eerste verdieping

Op de eerste verdieping bevinden zich twee ruime slaapkamers en een derde kamer die momenteel is ingericht als walk-in closet. Deze kamer kan eenvoudig worden omgebouwd tot extra slaapkamer of een fijne thuiswerkplek. De moderne badkamer is uitgerust met een ligbad, douche, wastafel en toilet.

Tweede verdieping

De zolderverdieping biedt extra ruimte die naar wens kan worden gebruikt als slaapkamer, hobbykamer of kantoor.

Buitenruimte

De woning beschikt over een heerlijke achtertuin die veel privacy biedt, waardoor het de ideale plek is om in de zomer van het buitenleven te genieten of kinderen veilig te laten spelen. In de tuin bevindt zich een charmant tuinhuis met houten vlonder, dat perfect is om te ontspannen in de zon of te genieten van een rustig moment buiten. De tuin is deels bestraat en voorzien van een overkapping met heaters, zodat u ook op koelere dagen comfortabel buiten kunt zitten. Daarnaast is er volop groen aanwezig, wat de tuin een sfeervolle en levendige uitstraling geeft. Aan de voorzijde van de woning is voldoende parkeergelegenheid op de oprit voor twee auto's, waardoor gemak en bereikbaarheid ook hier centraal staan.



Bijzonderheden

- Gelegen in het rustige en groene Dolfijnpark
- Energielabel B
- Ruime en lichte woonkamer met open keuken
- Meerdere slaapkamers en flexibele indeling
- Zonnige en beschutte achtertuin met tuinhuis en overkapping
- Centrale ligging nabij winkels, scholen en uitvalswegen



Extra informatie.

Bezichtiging

Onze makelaars geven u graag een rondleiding in de woning waar u interesse in heeft. Deze afspraak kunt u maken door te reageren op de desbetreffende woning via Funda of door te bellen/ mailen naar ons kantoor (0180-556117 of info@athome-makelaardij.nl). Wij vernemen graag hoe u de bezichtiging heeft ervaren en wat u van de woning vindt. Ook als de woning niet helemaal aan uw woonwensen voldoet, vernemen wij dit graag. Zo kunnen wij de verkoper hiervan op de hoogte stellen en verder zoeken naar de geschikte koper

Onderhoud

De staat van onderhoud en beoordeling van de bouwkundige staat geldt op basis van visuele waarnemingen, gerelateerd aan de ouderdom van het object. Een uitgebreide bouwkundige opname valt nadrukkelijk buiten het kader van deze brochure. Dit behoort eventueel tot de onderzoeksplicht van de kandidaat-koper(s). Koper heeft de mogelijkheid, in samenspraak met de verkoper, om voor eigen rekening een bouwkundige keuring te (laten) verrichten dan wel andere adviseurs te raadplegen teneinde een goed inzicht te verkrijgen over de staat van onderhoud.

Aansprakelijkheid

Het bovenstaande behelst slechts een globale omschrijving van een object. De informatie berust deels op door derden aan onze kantoren verstrekte gegevens. Met de meeste zorg hebben wij deze informatie verwerkt doch kunnen ten aanzien van de juistheid van deze gegevens geen aansprakelijkheid aanvaarden. Aan deze brochure kunnen geen rechten worden ontleend.

Bedenktime

De koper die een natuurlijke persoon is en niet handelt in de uitoefening van een beroep of bedrijf heeft bedenktijd om de koopovereenkomst te ontbinden. De bedenktijd duurt drie dagen en begint om 00.00 uur op de dag die volgt op de dag dat de tussen partijen opgemaakte akte (in kopie) aan de koper ter hand wordt gesteld. Deze objectinformatie beoogt geen uitputtende lijst te geven met betrekking tot mogelijk aanwezige gebreken in de woning.

De informatie die is vermeld, is verkregen van de eigenaar/verkoper en uit eigen waarnemingen ter plaatse en heeft als bedoeling om de koper zo goed mogelijk te informeren en tegelijk te voldoen aan de op de verkoper rustende mededelingsplicht.

Onderzoeksplicht koper + mededelingsplicht

Op grond van het Burgerlijk Wetboek heeft de verkoper van een woning een mededelingsplicht en de koper van een woning een onderzoeksplicht. Dit houdt in dat de koper zelf verantwoordelijk is voor de beoordeling of de woning de eigenschappen zal bezitten om te voldoen voor het gebruik dat hij van de woning zal willen maken. Het verdient dan ook aanbeveling om een ter zake (bouwkundig) deskundige in te schakelen.

Gunning

Verkoper behoudt zich uitdrukkelijk het recht voor het object te gunnen aan de gegadigde van zijn en/of haar keuze. Een overeenkomst komt tot stand, indien overeenstemming is bereikt over de koopsom, oplevering, bijkomende voorwaarden, roerende zaken en de koopovereenkomst is ondertekend.



Extra informatie.

Bod uitbrengen

Heeft u een woning op het oog welke uw interesse heeft gewekt en wilt u overgaan tot het uitbrengen van een bod? Er zijn een aantal zaken van belang:

1. De ontbindende voorwaarden (onder voorbehoud van financiering, bouwtechnische keuring en/of NHG)
2. De overdrachtsdatum (wanneer u de woning wilt betrekken)
3. U kunt uw bod uitbrengen via Move.nl of mail naar info@athome-makelaardij.nl

Notaris keuze

Mocht uw bod geaccepteerd worden door de verkopers ontstaat er een mondelinge overeenkomst. Neem in deze periode de tijd om na te denken over de notaris keuze. Bij de notaris zal het transport van de woning plaatsvinden.

Biedverloop

Het biedverloop bij onderhandelingen over onroerende zaken kent diverse bijzonderheden die u het best vooraf met de makelaar kunt bespreken.

Disclaimer

Deze brochure is door ons kantoor met de meeste zorg samengesteld aan de hand van de door de verkoper aan ons ter hand gestelde gegevens en tekeningen. Derhalve kunnen wij geen garanties verstrekken, noch kunnen wij op enigerlei wijze eventuele aansprakelijkheid voor deze gegevens aanvaarden. De meetinstructie is gebaseerd op de NEN2580. De meetinstructie is bedoeld om een meer eenduidige manier van meten toe te passen voor het geven van een indicatie van de gebruiksoppervlakte. De meetinstructie sluit verschillen in meetuitkomsten niet volledig uit, door bijvoorbeeld interpretatieverschillen, afrondingen of beperkingen bij het uitvoeren van de meting.



At Home Makelaardij

At Home Makelaardij is een dynamische onderneming met een jarenlange en brede ervaring op de onroerend goed markt.

Met deze specifieke kennis kunnen wij u uitstekend van dienst zijn. Onze expertise ligt op vele vlakken die met onroerend goed te maken hebben, zoals bijvoorbeeld de verkoop van woningen, de aankoop van woningen en de taxaties van woningen.

Ook voor de toekomst hebben wij veel ambitie om door te groeien. De kracht van onze onderneming bestaat uit de actieve en persoonlijke begeleiding van onze opdrachtgevers, korte communicatielijnen en kennis van zaken.

Kortom: met At Home Makelaardij haalt u een betrouwbare partner in huis die uw belangen met de meeste zorg zal behartigen.



Ons team.

Vragen over deze woning of hulp nodig bij het vinden van jouw droomhuis? Ons team staat voor u klaar met persoonlijk advies passend bij jouw situatie.

At Home Makelaardij DRH



René van Nierop

Makelaar

0180 556 117

Rene@athome-makelaardij.nl



Wessel Peters

Register makelaar / Taxateur

0180 556 117

Wessel@athome-makelaardij.nl



Djamella Wagemakers

Makelaar

085 0044 277

Djamella@athome-makelaardij.nl



Marjolijn Niemeijer

Assistent Makelaar

0180 556 117

Marjolijn@athome-makelaardij.nl



Kim van Hees

Binnendienst medewerkster

0180 556 117

Kim@athome-makelaardij.nl



Annelies de Winter-Keur

Binnendienst medewerkster

085 0044 277

Annelies@athome-makelaardij.nl



Bridget Blom

Marketing medewerkster

0180 556 117

Bridget@athome-makelaardij.nl



Britney de Vos

Binnendienst medewerkster

0180 556 117

Britney@athome-makelaardij.nl



Nikita Maru

Marketing medewerkster

085 0044 277

Nikita@athome-makelaardij.nl



The background of the advertisement is a photograph of a modern, curved building with large glass windows, likely the Porsche Centrum Rotterdam. The building is silhouetted against a bright, hazy sky at sunset or sunrise. A dark-colored sports car is parked on a raised platform in the foreground, also silhouetted against the bright sky. The overall mood is sophisticated and modern.

PORSCHE

Net zoals jouw dromen uniek zijn,
is jouw droomauto dat ook.

KOM LANGS IN ONZE SHOWROOM.

Porsche Centrum Rotterdam

Schuttevaerweg 116

3044 BB Rotterdam

088 - 911 9 911

www.porschecentrumrotterdam.nl



PORSCHE

De Porsche Macan.

CHANGE YOUR DRIVE. NOT YOUR THRILL.



Actieradius gecombineerd (WLTP)*: 516 – 612 km, Stroomverbruik gecombineerd: 21,1 – 17,9 kWh/100 km.



2025

FRENCH RIVIERA

BY OGÉR



AMSTERDAM DEN HAAG ROTTERDAM ANTWERPEN OGÉR.COM





Gewoon goed geregeld

AT HOME MAKELAARDIJ



AT HOME
MAKELAARDIJ.
GEWOON
GOED GEREgeld.

